

TABELA 1 - Preços Médios Pagos pela Agricultura, Cidade de São Paulo, Maio a Agosto de 2008
(em real) (continua)

Especificação	Unidade	Maio	Junho	Julho	Agosto
Fertilizantes e corretivos					
Calcário dolomítico	tonelada	42,00	42,00	47,00	47,00
Cloreto de potássio	tonelada	1.668,10	1.947,87	2.017,73	2.092,50
Nitrocálcio	tonelada	960,00	960,00	1.000,00	1.000,00
Sulfato de amônia	tonelada	1.253,54	1.296,27	1.318,27	1.343,17
Superfosfato simples	tonelada	1.120,68	1.337,30	1.345,40	1.322,81
Termofosfato	tonelada	1.351,39	1.471,53	1.515,16	1.556,86
Uréia	tonelada	1.598,75	1.842,70	1.937,64	2.004,56
Formulados					
02-30-10	tonelada	2.137,88	2.107,85	2.105,95	2.058,69
03-15-15	tonelada	1.568,11	1.536,85	1.556,34	1.571,47
04-14-08	tonelada	1.303,88	1.425,00	1.473,28	1.464,49
04-20-20	tonelada	1.893,58	1.899,91	1.914,77	1.931,61
04-30-10	tonelada	2.037,80	2.164,39	2.158,96	2.069,75
04-30-16	tonelada	2.308,23	2.291,76	2.297,92	2.273,44
05-25-25	tonelada	2.258,56	2.293,64	2.304,87	2.143,04
10-10-10	tonelada	1.372,88	1.463,88	1.507,80	1.546,20
12-06-12	tonelada	1.264,50	1.455,96	1.480,15	1.471,56
14-07-28	tonelada	1.593,83	1.817,93	1.879,52	1.894,39
19-10-19	tonelada	1.762,08	1.842,09	1.910,75	1.975,10
20-05-20	tonelada	1.625,25	1.790,79	1.888,25	1.907,73
Sementes					
Algodão	kg	1,40	1,40	1,40	...
Amendoim	kg	4,00	4,00	4,00	4,00
Arroz	kg	1,13	1,17	1,25	1,25
Feijão	kg	5,00	6,28	7,39	7,29
Milho	kg	5,03	5,03	5,37	5,08
Soja	kg	1,30	1,30	1,91	2,18
Sorgo	kg	11,67	11,29	11,29	10,78
Tomate	kg	497,55	507,80	507,67	506,11
Trigo	kg	1,35	1,35
Vacinas e medicamentos					
Agrovet	cx.25 ampolas	315,63	315,63	308,33	308,33
Biocid	litro	46,90	46,90	46,90	46,90
Creolina	litro	23,63	23,63	23,63	23,63
Lepecid	300ml	6,15	6,15	6,15	6,15
Neguvon + assuntol	kg	138,88	138,88	138,88	138,88
Neguvon pó	500g	67,03	67,03	67,03	67,03
Pentabiótico veterinário	cx.25 frascos	240,31	240,31	218,44	218,44
Ripercol injetável	250ml	17,85	17,85	17,85	17,85
Stimovit + B12	500ml	13,75	13,75	13,75	...
Triatox	litro	46,68	46,68	46,68	46,68
Vacina contra aftosa	dose	1,51	1,51	1,51	1,51
Vacina contra carbúnculo sintomático	100ml	10,00	10,00	10,00	10,00

Fonte: Instituto de Economia Agrícola.

TABELA 1 - Preços Médios Pagos pela Agricultura, Cidade de São Paulo, Maio a Agosto de 2008
(em real) (continua)

Especificação	Unidade	Maio	Junho	Julho	Agosto
Máquinas, veículos e implementos					
Arado de 3 discos de 26" fixo liso	unidade	5.112,75	5.312,75	5.340,00	5.475,00
Arado de 4 discos de 26" fixo liso	unidade	5.189,75	5.564,75	5.588,25	5.724,33
Caminhão Cargo 1317 diesel	unidade	125.000,00	125.000,00	125.000,00	125.000,00
Caminhão, F 4000, diesel	unidade	83.000,00	83.000,00	85.000,00	85.000,00
Caminhão Mercedes Benz 1315	unidade	142.000,00	142.000,00	142.000,00	141.614,00
Caminhão Mercedes Benz 3340 K	unidade	395.000,00	395.000,00	395.000,00	363.687,00
Caminhonete F 250, diesel, 6 cil. c/caçamba	unidade	84.000,00	100.000,00	108.000,00	108.000,00
Carreta 4t s/carroc., s/pneus, s/freio, c/mola	unidade	3.892,25	4.242,25	4.257,50	4.360,00
Colhedora JM 350 p/milho, acima de 40cv	unidade	27.047,00	26.216,86	28.022,48	27.433,73
Colhedora MF 3640 p/grão, s/plataforma, c/cilindro batedor de alta inércia	unidade	336.972,00	336.972,00	339.472,00	339.472,00
Colhedora MF 5650 p/grão, s/plataforma, c/cilindro batedor de alta inércia	unidade	357.268,00	357.268,00	359.768,00	359.768,00
Conjunto de pulverizador mecanizado (jatão super 600)	unidade	23.717,00	23.717,00	24.983,50	24.983,50
Cultivador de 9 enxadas	unidade	3.286,50	3.577,00	3.716,25	4.091,67
Grade de 24 discos de 18"	unidade	4.669,75	5.023,50	5.165,00	5.583,33
Grade de 28 discos de 18"	unidade	5.625,00	5.790,50	5.936,50	6.382,00
Motor elétrico 3cv, trifásico, 4 pólos blindado	unidade	435,00	435,00	435,00	435,00
Pivô central	hectare	5.275,00	5.275,00	5.275,00	5.569,00
Plaina traseira	unidade	2.537,00	2.699,50	2.710,75	2.951,00
Plantadora adubadora hidráulica de 3 linhas c/ cabeçalho de 2.650mm	unidade	10.957,05	11.293,73	11.333,73	11.192,16
Plantadora de 8 linhas	unidade	30.610,63	30.766,93	28.689,23	30.033,85
Pulverizador costal, 20 litros	unidade	209,15	209,48	209,71	200,10
Recolhedora de feijão JM 35	unidade	42.655,71	35.000,00	35.000,00	35.000,00
Secador de café, tipo 3	unidade	35.000,00	35.000,00	40.250,00	40.250,00
Semeadora adubadora c/ discos duplos de 17 linhas	unidade	33.585,62	39.112,00	44.063,00	44.063,00
Trator de roda acima de 100cv	unidade	143.917,25	145.042,25	145.082,75	138.579,60
Trator de roda 50cv	unidade	74.229,50	70.819,67	73.153,00	73.153,00
Trator de roda 60 a 70cv	unidade	87.813,25	87.813,25	87.321,50	87.321,50
Trator de roda 70 a 80cv	unidade	93.927,75	94.177,75	93.595,25	91.957,80
Trator de roda 80 a 90cv	unidade	116.977,50	120.477,50	116.332,25	111.310,40
Peças de reposição					
Bico de pato c/asa, 18"	unidade	65,00	65,00	65,00	...
Disco de arado, liso, 26"	unidade	170,00	170,00	170,00	...
Pneu de caminhão, 825x20, 12 lonas	unidade	546,50	497,00	497,00	497,00
Pneu de caminhão, 900x20, 14 lonas	unidade	560,75	535,25	535,63	537,00
Combustíveis e lubrificantes					
Álcool comum	litro	1,29	1,28	1,27	1,28
Gasolina comum	litro	2,42	2,41	2,41	2,41
Graxa	kg	10,03	10,32	10,32	10,32
Óleo diesel	litro	1,91	2,03	2,03	2,03
Óleo lubrificante	litro	10,33	10,33	10,33	10,33

Fonte: Instituto de Economia Agrícola.

TABELA 1 - Preços Médios Pagos pela Agricultura, Cidade de São Paulo, Maio a Agosto de 2008
(em real) (continua)

Especificação	Unidade	Maio	Junho	Julho	Agosto
Defensivos					
Acaricidas					
Omite 720 CE	litro	30,37	31,91	32,20	33,05
Sipcatin 500 SC	litro	90,33	89,75	89,91	88,37
Vertimec 18 CE	5 litros	373,31	374,92	359,81	316,19
Formicidas					
Mirex - S	1/2kg	4,21	4,21	4,21	4,03
Fungicidas					
Bayfidan CE	litro	86,76	88,85	89,94	87,80
Cercobin 700 PM	5kg	221,55	222,09	210,67	191,27
Dithane NT	kg	17,67	17,51	17,63	17,84
Manzate 800	cx.25kg	397,50	408,80	395,76	377,92
Oxicloreto de cobre 50%	kg	22,31	22,76	22,96	24,24
Tilt	litro	115,54	110,31	93,23	86,79
Herbicidas					
DMA 806 BR	20 litros	360,26	360,52	350,77	362,64
Gramaxone	litro	29,46	29,13	28,55	28,45
Karmex GRDA	5 kg	103,99	102,48	104,19	112,53
Primestra Gold	5 litros	103,00	100,30	100,30	100,69
Roundup Original	5 litros	99,99	107,32	114,79	119,60
Tordon	20 litros	1.021,34	1.003,41	1.011,33	977,09
Inseticidas					
Decis 25 CE	litro	52,58	50,81	50,81	50,87
Folisuper 600 BR	litro	22,85	22,85	23,60	23,80
Furadan 50 G	10kg	67,03	67,30	67,70	66,56
Lorsban 480 BR	litro	26,55	25,85	26,08	26,10
Pounce 384 CE	litro	49,67	47,39	47,72	47,72
Triona	20 litros	102,05	101,42	105,01	105,45
Material de construção					
Areia lavada	m ³	62,94	65,70	67,44	69,28
Caibro de peroba (5x6cm, base 4,40m até 4m)	m ³	2.035,32	2.178,57	2.368,57	2.368,57
Cal hidratada	sc.20kg	6,07	6,44	6,65	6,99
Cimento Portland	sc.50kg	15,51	17,16	17,39	17,53
Fio de cobre, isolamento termoplástica para 70gC, 750V (6,00mm)	rolo 100m	189,00	189,00	180,00	182,00
Folha de porta interna, lisa 35mm de espessura	unidade	70,22	70,50	70,04	70,00
Telha francesa de cerâmica (fosca)	mil	1.055,25	1.055,25	1.038,99	1.073,98
Tijolo comum	mil	199,21	199,21	200,64	200,64
Tubo galvanizado p/água, ¾", s/costura 26,9mm	metro	18,84	18,84	18,84	28,31
Embalagem					
Saco novo para arroz em casca (60kg)	unidade	2,50	2,50	2,50	2,50
Saco novo para batata (50kg)	unidade	1,56	1,56	1,56	1,56
Saco novo para exportação de café (60kg)	unidade	2,95	2,95	2,95	2,95

Fonte: Instituto de Economia Agrícola.

TABELA 1 - Preços Médios Pagos pela Agricultura, Cidade de São Paulo, Maio a Agosto de 2008
(em real) (conclusão)

Especificação	Unidade	Maio	Junho	Julho	Agosto
Alimentos para animais					
Farelinho de trigo	kg	0,44	0,47	0,51	0,56
Farelo de algodão 28%	kg	0,51	0,59	0,64	0,69
Farelo de arroz cru	kg	0,43	0,45	0,45	0,43
Farelo de soja 46%	kg	0,71	0,79	0,84	0,76
Refinasil	kg	0,44	0,43	0,46	0,48
Sal comum grosso	kg	0,47	0,47	0,45	0,46
Sal mineral	kg	6,40	6,40	6,40	6,40
Uréia pecuária	kg	2,45	2,45	2,45	2,55
Ração para ave					
Corte crescimento	kg	1,41	1,41	1,46	1,46
Corte inicial	kg	1,48	1,48	1,53	1,53
Postura crescimento	kg	1,30	1,30	1,30	1,30
Postura (gaiola)	kg	1,27	1,27	1,30	1,30
Ração para bovino					
Inicial	kg	1,06	1,06	1,08	1,08
Lactação	kg	1,10	1,10	1,18	1,18
Novilha e vaca seca	kg	0,95	0,95	0,96	0,96
Reprodução	kg	1,23	1,23	1,25	1,25
Ração para suíno					
Crescimento	kg	0,98	0,98	0,98	0,98
Engorda, acabamento, terminação e final	kg	1,19	1,19	1,23	1,23
Inicial	kg	1,45	1,45	1,49	1,49
Lactação	kg	1,26	1,26	1,30	1,30
Reprodução	kg	1,55	1,55	1,63	1,63
Concentrado para ave					
Corte crescimento	kg	1,35	1,35	1,35	1,35
Corte final	kg	1,35	1,35	1,35	1,35
Corte inicial	kg	1,40	1,40	1,40	1,40
Postura crescimento	kg	1,09	1,09	1,09	1,09
Concentrado para suíno					
Engorda	kg	1,21	1,21	1,21	1,21
Reprodução	kg	1,12	1,12	1,12	1,12

Fonte: Instituto de Economia Agrícola.

TABELA 2 - Preços Médios Mensais Recebidos pelos Agricultores no Estado de São Paulo, Maio a Agosto de 2008

(em real)

Produto	Unidade	Maio	Junho	Julho	Agosto
Algodão em caroço	15kg	14,68	14,76	14,78	14,51
Algodão em pluma	15kg	43,83	43,08	43,56	42,10
Amendoim em casca	sc.25kg	34,20	33,65	32,50	31,67
Arroz em casca	sc.60kg	37,72	38,15	39,53	40,22
Banana nanica	cx.20kg	12,75	12,01	12,62	12,34
Batata	sc.50kg	43,33	44,91	42,92	39,45
Bezerro	unidade	501,60	557,42	577,85	569,19
Boi gordo	15kg	77,46	85,98	88,74	87,99
Boi magro	unidade	849,38	921,52	952,67	911,99
Borracha (coágulo)	kg	1,99	2,05	2,06	2,11
Burro domado	unidade	1.569,44	1.580,00	1.562,24	1.537,78
Café benef. cereja descascado	sc.60kg	253,41	255,83	254,34	248,94
Café benef. secagem natural	60kg	238,00	238,09	238,78	233,09
Café em coco	sc.40kg	74,43	74,83	74,91	73,95
Café em coco renda	kg de renda	3,64	3,65	3,71	3,61
Cana-de-açúcar	t	30,24	30,07	29,77	29,82
Casulo	kg	6,06	6,59	7,00	6,97
Cebola	kg	1,29	1,18	1,05	1,08
Feijão	sc.60kg	134,63	174,26	169,60	163,44
Frango para corte	kg	1,65	1,76	1,81	1,85
Garrote	unidade	701,81	781,96	786,14	786,61
Laranja para indústria	cx.40,8kg	9,80	10,59	11,70	10,11
Laranja para mesa	cx.40,8kg	14,00	12,68	13,01	13,11
Leitão de recria	kg	4,12	4,41	4,46	4,39
Leite A	litro	1,00	1,01	1,05	1,06
Leite tipo B	litro	0,77	0,80	0,82	0,79
Leite tipo C	litro	0,69	0,73	0,74	0,72
Mamona	kg	1,00	0,94	0,88	0,84
Mandioca para indústria	t	154,07	146,78	139,51	143,12
Mandioca para mesa	cx.23kg	11,28	10,20	11,11	11,89
Mel de abelha	kg	11,57	10,89	11,34	11,38
Milho	sc.60kg	25,35	24,42	25,84	23,46
Novilha	unidade	633,63	707,44	716,10	710,00
Ovos de codorna	cx.50dz.	25,60	26,40	27,80	26,80
Ovos tipo extra	cx.30dz.	45,23	45,03	46,80	46,70
Ovos tipo grande	cx.30dz.	43,86	43,38	45,63	45,57
Ovos tipo médio	cx.30dz.	42,07	41,14	42,93	42,79
Ovos tipo pequeno	cx.30dz.	37,21	37,00	38,82	38,63
Poedeira descarte leve	kg	0,51	0,49	0,50	0,52
Poedeira descarte pesada	kg	0,65	0,63	0,65	0,72
Soja	sc.60kg	42,31	45,10	47,18	41,12
Sorgo	sc.60kg	18,56	18,38	19,17	17,61
Suíno para abate	15kg	53,63	57,07	60,33	59,48
Tangerina	cx.40,8	10,31	9,75	10,14	11,34
Tomate para indústria	kg	0,22	0,20	0,16	0,17
Tomate para mesa	cx.25kg	33,08	38,14	41,81	20,53
Touro	unidade	2.063,17	2.072,00	2.171,13	2.122,47
Trigo	sc.60kg	44,47	42,94	41,84	33,88
Triticale	sc.60kg	31,50	34,13	33,77	28,76
Vaca de criar	unidade	928,73	1.030,00	1.071,48	1.077,50
Vaca gorda	15kg	69,20	77,82	80,19	79,64
Vaca leiteira acima de 20 l/dia	unidade	2.812,47	3.023,37	3.069,63	3.021,41
Vaca leiteira até 5 l/dia	unidade	960,80	1.072,23	1.111,80	1.130,63
Vaca leiteira de 10 a 20 l/dia	unidade	2.035,85	2.283,58	2.272,89	2.231,31
Vaca leiteira de 5 a 10 l/dia	unidade	1.366,06	1.561,49	1.568,16	1.594,49
Vaca magra	unidade	640,64	713,57	725,37	719,95

Fonte: Instituto de Economia Agrícola e Coordenadoria de Assistência Técnica Integral.

TABELA 3 - Preços Médios Mensais Recebidos pelos Agricultores, segundo os Escritórios de Desenvolvimento Rural, Estado de São Paulo, Agosto de 2008¹

(em real)

(continua)

Produto	Andradina	Araçatuba	Araraquara	Assis	Avaré
Algodão em caroço
Algodão em pluma	43,00
Amendoim em casca	...	34,00	...	36,00	...
Arroz em casca	...	35,00	37,50
Banana nanica	...	11,60
Batata	40,00
Bezerro	612,00	660,00	740,00	616,67	725,00
Boi gordo	88,60	89,40	88,00	90,67	86,50
Boi magro	912,50	987,50	...	976,67	900,00
Borracha (coágulo)	...	2,18
Burro domado	2.000,00	1.500,00	...	2.000,00	900,00
Café benef. cereja descascado	...	265,00
Café benef. secagem natural	...	242,60	...	220,00	...
Café em coco	70,00	74,74	...	81,00	65,00
Café em coco renda	...	3,36	...	4,05	...
Cana-de-açúcar	29,42	27,64	...	35,00	30,00
Casulo
Cebola	1,00	0,50
Feijão	145,00	163,33	...	210,00	160,00
Frango para corte	...	1,90	1,95
Garrote	814,00	886,00	...	860,00	800,00
Laranja para indústria	10,00	...	11,02
Laranja para mesa	15,00	14,00
Leitão de recria	4,10	4,75	...	4,00	3,50
Leite tipo A
Leite tipo B	...	0,74	0,75	0,72	...
Leite tipo C	0,70	0,71	0,68	0,71	0,75
Mamona	...	0,75
Mandioca para indústria	...	150,00	...	144,25	...
Mandioca para mesa	8,00	11,00
Mel de abelha	...	13,75
Milho	20,75	24,70	24,00	25,00	22,00
Novilha	680,00	791,67	800,00	760,00	675,00
Ovos de codorna
Ovos tipo extra	49,00
Ovos tipo grande	48,00
Ovos tipo médio	46,00	45,00
Ovos tipo pequeno	41,00	40,00
Poedeira descarte leve	...	0,45
Poedeira descarte pesada
Soja	40,00	40,83	...	44,00	42,33
Sorgo	...	17,50	18,00
Suíno para abate	57,50	64,00	...	58,50	59,67
Tangerina	10,00
Tomate para indústria	...	0,10
Tomate para mesa	...	15,00	12,00
Touro	2.700,00	1.975,00	...	2.566,67	3.000,00
Trigo	36,70
Triticale	26,40
Vaca de criar	978,00	1.170,00	...	1.025,00	1.000,00
Vaca gorda	80,50	82,67	84,00	81,33	81,00
Vaca leiteira acima de 20 l/dia	3.250,00	3.080,00	...	3.075,00	3.000,00
Vaca leiteira até 5 l/dia	1.300,00	1.216,67	...	1.183,33	1.500,00
Vaca leiteira de 10 a 20 l/dia	2.200,00	2.220,00	...	1.925,00	2.500,00
Vaca leiteira de 5 a 10 l/dia	1.825,00	1.583,33	1.500,00	1.566,67	2.000,00
Vaca magra	737,50	786,00	...	725,00	800,00

¹As unidades para cada produto desta tabela são as mesmas da tabela 2.

Fonte: Instituto de Economia Agrícola e Coordenadoria de Assistência Técnica Integral.

TABELA 3 - Preços Médios Mensais Recebidos pelos Agricultores, segundo os Escritórios de Desenvolvimento Rural, Estado de São Paulo, Agosto de 2008
(em real) (continua)

Produto	Barretos	Bauru	Botucatu	Bragança Paulista	Campinas
Algodão em caroço
Algodão em pluma
Amendoim em casca	26,00
Arroz em casca	37,00	...
Banana nanica
Batata	39,33	...
Bezerro	460,00	480,00	500,00	512,00	575,00
Boi gordo	88,29	89,00	89,00	86,00	89,00
Boi magro	921,88	750,00	965,00	791,67	985,00
Borracha (coágulo)	2,10
Burro domado	1.500,00	800,00	...	1.400,00	...
Café benef. cereja descascado	250,00	245,00
Café benef. secagem natural	242,50	234,00	...	227,50	...
Café em coco	75,00	78,00	...	81,00	...
Café em coco renda	4,00	3,90	...	4,00	...
Cana-de-açúcar	29,95	30,00	28,00
Casulo	...	5,00
Cebola	1,70
Feijão	145,00	160,00	...
Frango para corte	1,94	...	1,55	1,88	2,30
Garrote	754,71	650,00	675,00	750,00	750,00
Laranja para indústria	8,86	11,20
Laranja para mesa	12,38
Leitão de recria	4,00	...	4,50	4,33	...
Leite tipo A
Leite tipo B	0,80	0,90	...	0,78	0,75
Leite tipo C	0,74	0,80	0,79	0,65	0,68
Mamona
Mandioca para indústria	140,00
Mandioca para mesa	15,00
Mel de abelha	10,00	...
Milho	22,45	22,00	20,50	24,40	22,90
Novilha	682,86	900,00	...	725,00	700,00
Ovos de codorna	32,00	...
Ovos tipo extra	45,00
Ovos tipo grande	44,00
Ovos tipo médio	43,00
Ovos tipo pequeno	40,00	42,00	...
Poedeira descarte leve	0,45
Poedeira descarte pesada
Soja	40,42	40,00	38,00
Sorgo	17,53
Suíno para abate	62,00	...	63,50	59,40	51,00
Tangerina	10,00	8,00	12,10
Tomate para indústria	0,15
Tomate para mesa	15,00	26,80
Touro	1.771,43	2.000,00	1.850,00	2.160,00	2.450,00
Trigo
Triticale
Vaca de criar	911,67	900,00	1.100,00	1.500,00	925,00
Vaca gorda	80,29	85,00	78,50	77,40	76,50
Vaca leiteira acima de 20 l/dia	3.075,00	2.000,00	2.450,00	3.160,00	4.000,00
Vaca leiteira até 5 l/dia	1.022,86	1.200,00	990,00	990,00	1.150,00
Vaca leiteira de 10 a 20 l/dia	2.316,67	1.700,00	1.800,00	2.166,67	2.500,00
Vaca leiteira de 5 a 10 l/dia	1.540,00	1.500,00	1.275,00	1.450,00	1.800,00
Vaca magra	724,29	750,00	715,00	588,00	750,00

Fonte: Instituto de Economia Agrícola e Coordenadoria de Assistência Técnica Integral.

TABELA 3 - Preços Médios Mensais Recebidos pelos Agricultores, segundo os Escritórios de Desenvolvimento Rural, Estado de São Paulo, Agosto de 2008
(em real) (continua)

Produto	Catanduva	Dracena	Fernandópolis	Franca	General Salgado
Algodão em caroço	14,05	18,50	13,50	...	14,00
Algodão em pluma	42,50	48,00	45,00
Amendoim em casca	...	35,00
Arroz em casca	50,00
Banana nanica	14,50	15,00	...	12,00	10,00
Batata	48,00	...	40,00
Bezerro	501,25	525,00	575,00	440,00	562,50
Boi gordo	90,25	88,50	87,67	86,25	85,75
Boi magro	842,50	950,00	...	976,00	950,00
Borracha (coágulo)	2,03	2,20	1,80	...	2,01
Burro domado	1.875,00	...	2.000,00	...	1.500,00
Café benef. cereja descascado	243,50	250,00	...	245,00	...
Café benef. secagem natural	235,30	220,00	250,00	238,33	205,00
Café em coco	81,03	60,00	75,00	80,00	71,75
Café em coco renda	3,97	3,00	3,50
Cana-de-açúcar	27,10	30,00	33,50	27,20	25,75
Casulo	9,00	...	9,00
Cebola	1,00	...	1,50
Feijão	167,50	150,00	200,00	190,00	155,00
Frango para corte	1,93	...	1,50	...	1,95
Garrote	701,25	750,00	825,00	724,00	837,50
Laranja para indústria	10,93	10,33
Laranja para mesa	14,83	...	18,50	14,00	13,00
Leitão de recria	4,15	5,00	4,25	5,00	4,50
Leite tipo A	1,50
Leite tipo B	0,84	0,75
Leite tipo C	0,74	0,65	0,76	0,68	0,70
Mamona	1,00
Mandioca para indústria	152,00
Mandioca para mesa	12,50	16,00	...
Mel de abelha	12,25	8,00	15,50	15,00	10,00
Milho	24,67	...	24,00	24,75	24,38
Novilha	702,50	750,00	720,00	692,00	762,50
Ovos de codorna	22,00
Ovos tipo extra	50,90	...	45,00
Ovos tipo grande
Ovos tipo médio
Ovos tipo pequeno
Poedeira descarte leve	0,70
Poedeira descarte pesada	0,93
Soja	37,95	...	36,00	43,00	37,50
Sorgo	18,00	...	18,50	18,00	17,00
Suíno para abate	55,07	60,00	55,00	61,67	59,00
Tangerina	10,00	...	17,00	14,00	...
Tomate para indústria	0,23
Tomate para mesa	18,50	...	25,00	15,00	20,00
Touro	1.750,00	1.900,00	...	2.040,00	1.775,00
Trigo	30,79	...	33,00
Triticale	28,00	...	34,00
Vaca de criar	896,67	1.050,00	1.255,00	1.376,00	1.100,00
Vaca gorda	78,88	78,50	74,33	80,50	78,75
Vaca leiteira acima de 20 l/dia	3.023,33	3.000,00	2.500,00	3.460,00	2.800,00
Vaca leiteira até 5 l/dia	1.075,00	1.150,00	1.120,00	1.120,00	1.087,50
Vaca leiteira de 10 a 20 l/dia	2.452,67	2.600,00	1.805,00	2.480,00	2.050,00
Vaca leiteira de 5 a 10 l/dia	1.487,50	1.800,00	1.670,00	1.630,00	1.537,50
Vaca magra	596,25	725,00	570,00	860,00	725,00

Fonte: Instituto de Economia Agrícola e Coordenadoria de Assistência Técnica Integral.

TABELA 3 - Preços Médios Mensais Recebidos pelos Agricultores, segundo os Escritórios de Desenvolvimento Rural, Estado de São Paulo, Agosto de 2008
(em real) (continua)

Produto	Guaratinguetá	Itapetininga	Itapeva	Jaboticabal	Jales
Algodão em caroço
Algodão em pluma
Amendoim em casca	30,00	...
Arroz em casca	43,00	38,00	40,00
Banana nanica	15,00	...	12,50
Batata	42,50
Bezerro	475,00	583,33	500,00	566,00	650,00
Boi gordo	83,00	90,67	89,00	87,83	92,00
Boi magro	950,00	950,00	850,00	1.000,00	...
Borracha (coágulo)
Burro domado	1.500,00	2.000,00	1.200,00	1.675,00	2.000,00
Café benef. cereja descascado
Café benef. secagem natural	246,00	240,00
Café em coco	82,00	60,00
Café em coco renda	4,00	...
Cana-de-açúcar	...	35,00	...	29,60	...
Casulo
Cebola	1,30	1,10	...
Feijão	190,00	166,67	156,67	...	130,00
Frango para corte	1,50	1,80	1,90
Garrote	800,00	850,00	670,00	780,00	900,00
Laranja para indústria	9,63	...
Laranja para mesa	15,00	...	12,50	12,00	...
Leitão de recria	...	4,25	3,00	4,68	5,00
Leite tipo A
Leite tipo B	0,81
Leite tipo C	0,78	0,73	0,79	0,77	0,70
Mamona
Mandioca para indústria	150,00	120,00	...
Mandioca para mesa	15,50	...	12,00	10,00	...
Mel de abelha	15,00	15,00
Milho	...	23,00	22,00	20,00	26,50
Novilha	800,00	750,00	575,00	675,00	...
Ovos de codorna
Ovos tipo extra	50,00	...
Ovos tipo grande	48,00	...
Ovos tipo médio	...	45,00	...	45,00	...
Ovos tipo pequeno
Poedeira descarte leve
Poedeira descarte pesada
Soja	42,00	37,87	...
Sorgo	15,40	18,42	...
Suíno para abate	60,00	53,25	60,00	61,25	...
Tangerina	12,00	9,25	...
Tomate para indústria
Tomate para mesa	20,00	...	18,50
Touro	2.500,00	2.500,00	2.100,00	2.160,00	2.500,00
Trigo	...	32,00
Triticale	...	26,00	29,40
Vaca de criar	1.200,00	1.083,33	1.100,00	1.000,00	1.300,00
Vaca gorda	75,00	82,33	75,00	80,33	83,00
Vaca leiteira acima de 20 l/dia	3.600,00	3.100,00	2.750,00	3.025,00	2.000,00
Vaca leiteira até 5 l/dia	1.000,00	1.200,00	1.350,00	1.250,00	1.200,00
Vaca leiteira de 10 a 20 l/dia	...	2.400,00	2.350,00	2.262,50	1.800,00
Vaca leiteira de 5 a 10 l/dia	1.600,00	1.600,00	1.650,00	1.712,50	1.500,00
Vaca magra	900,00	760,00	725,00	750,00	750,00

Fonte: Instituto de Economia Agrícola e Coordenadoria de Assistência Técnica Integral.

TABELA 3 - Preços Médios Mensais Recebidos pelos Agricultores, segundo os Escritórios de Desenvolvimento Rural, Estado de São Paulo, Agosto de 2008
(em real) (continua)

Produto	Jaú	Limeira	Lins	Marília	Mogi das Cruzes
Algodão em caroço	13,00
Algodão em pluma	41,00
Amendoim em casca	28,00	27,00	...
Arroz em casca	43,00
Banana nanica
Batata
Bezerro	660,00	500,00	656,67	600,00	...
Boi gordo	90,00	90,00	85,00	80,00	...
Boi magro	912,50	900,00	866,67	835,00	...
Borracha (coágulo)	2,10
Burro domado	1.350,00	2.000,00	...
Café benef. cereja descascado	270,00	237,50	...
Café benef. secagem natural	235,40	...	230,00	240,00	...
Café em coco	75,60	...	78,00	70,00	...
Café em coco renda	3,57	...	3,70	3,50	...
Cana-de-açúcar	31,09	29,42	27,30
Casulo
Cebola
Feijão	152,50	152,50	...	160,00	...
Frango para corte	1,81
Garrote	825,00	700,00	760,00	800,00	...
Laranja para indústria	8,00	9,63	10,00	10,00	...
Laranja para mesa	...	11,00	16,00
Leitão de recria	4,05	4,50	3,10
Leite tipo A	0,90
Leite tipo B	0,77	0,74	0,80	0,90	...
Leite tipo C	0,72	0,70	0,72	0,75	...
Mamona	0,80
Mandioca para indústria	135,00
Mandioca para mesa	...	12,00
Mel de abelha	10,00	10,00	...
Milho	24,17	22,00	26,00	25,00	...
Novilha	682,50	600,00	633,33	700,00	...
Ovos de codorna
Ovos tipo extra	...	47,00	44,00	44,50	...
Ovos tipo grande	...	46,00	43,00	43,50	...
Ovos tipo médio	...	43,50	38,50	42,50	...
Ovos tipo pequeno	...	40,00	32,00	37,50	...
Poedeira descarte leve
Poedeira descarte pesada
Soja	43,00
Sorgo	17,00
Suíno para abate	62,00	...	52,00
Tangerina	18,00
Tomate para indústria
Tomate para mesa	15,00	29,91	...
Touro	1.733,33	1.500,00	1.800,00	2.250,00	...
Trigo
Triticale
Vaca de criar	1.020,00	1.000,00	900,00	925,00	...
Vaca gorda	80,00	72,00	83,00	75,00	...
Vaca leiteira acima de 20 l/dia	3.000,00	3.000,00	3.500,00	2.200,00	...
Vaca leiteira até 5 l/dia	1.250,00	1.200,00	1.000,00	1.100,00	...
Vaca leiteira de 10 a 20 l/dia	2.450,00	2.500,00	2.600,00	2.000,00	...
Vaca leiteira de 5 a 10 l/dia	1.766,67	1.500,00	1.950,00	1.500,00	...
Vaca magra	733,33	700,00	700,00	750,00	...

Fonte: Instituto de Economia Agrícola e Coordenadoria de Assistência Técnica Integral.

TABELA 3 - Preços Médios Mensais Recebidos pelos Agricultores, segundo os Escritórios de Desenvolvimento Rural, Estado de São Paulo, Agosto de 2008
(em real) (continua)

Produto	Mogi-Mirim	Orlândia	Ourinhos	Pindamonhangaba	Piracicaba
Algodão em caroço	13,00
Algodão em pluma	42,00
Amendoim em casca
Arroz em casca	37,50	...	41,00	42,50	...
Banana nanica
Batata	35,00
Bezerro	566,67	750,00	700,00	750,00	...
Boi gordo	84,50	92,94	90,00	85,00	...
Boi magro	833,33	...	1.050,00	700,00	...
Borracha (coágulo)
Burro domado	800,00	950,00	...
Café benef. cereja descascado	250,00
Café benef. secagem natural	228,00	250,00	226,00
Café em coco	72,80	...	70,05
Café em coco renda	3,60	...	3,50
Cana-de-açúcar	30,27	30,11	33,05	...	33,09
Casulo
Cebola	1,15	1,10
Feijão	150,00	...	162,50	181,33	...
Frango para corte	1,95	...	1,95
Garrote	733,33	...	925,00
Laranja para indústria	9,33	13,50	...
Laranja para mesa	12,00
Leitão de recria	4,50	5,20	...
Leite tipo A
Leite tipo B	0,89	...
Leite tipo C	0,75	0,74	0,77	0,83	...
Mamona
Mandioca para indústria	153,05	140,00
Mandioca para mesa	11,33	9,00	...
Mel de abelha	8,00	...	12,00
Milho	23,14	20,00	22,00	26,00	25,00
Novilha	600,00	...	775,00	800,00	...
Ovos de codorna
Ovos tipo extra	49,50	45,00
Ovos tipo grande	48,50	44,00
Ovos tipo médio	44,50	42,00
Ovos tipo pequeno	40,00	39,00
Poedeira descarte leve
Poedeira descarte pesada
Soja	40,00	37,25	43,17	46,00	...
Sorgo	20,00	16,00
Suíno para abate	62,50	50,00	57,75	65,00	63,00
Tangerina	10,50
Tomate para indústria
Tomate para mesa	20,50	...	25,00	28,00	...
Touro	2.233,33	...	2.500,00	1.350,00	...
Trigo	37,25
Triticale
Vaca de criar	912,50	...	1.150,00	2.000,00	...
Vaca gorda	75,50	...	81,50	75,00	...
Vaca leiteira acima de 20 l/dia	3.333,33	...	2.600,00	2.500,00	...
Vaca leiteira até 5 l/dia	1.200,00	...	1.200,00	800,00	...
Vaca leiteira de 10 a 20 l/dia	2.266,67	...	2.200,00	2.100,00	...
Vaca leiteira de 5 a 10 l/dia	1.566,67	...	1.800,00	1.200,00	...
Vaca magra	650,00	...	890,00	550,00	...

Fonte: Instituto de Economia Agrícola e Coordenadoria de Assistência Técnica Integral.

TABELA 3 - Preços Médios Mensais Recebidos pelos Agricultores, segundo os Escritórios de Desenvolvimento Rural, Estado de São Paulo, Agosto de 2008
(em real)

(continua)

Produto	Presidente Prudente	Presidente Venceslau	Registro	Ribeirão Preto	S. J. B. Vista
Algodão em caroço	15,00	13,50	...	13,00	...
Algodão em pluma	36,00	39,00	...
Amendoim em casca	33,33	33,50	...
Arroz em casca	40,30	42,00	40,00
Banana nanica	8,75
Batata	25,00
Bezerro	543,33	600,00	...	528,00	530,00
Boi gordo	89,00	90,00	...	88,00	86,50
Boi magro	903,33	1.000,00	875,00
Borracha (coágulo)	2,40	2,20
Burro domado	1.625,00	1.500,00	1.550,00
Café benef. cereja descascado	222,00	256,75
Café benef. secagem natural	222,00	210,00	...	256,50	241,29
Café em coco	67,00	70,00	...	84,50	78,40
Café em coco renda	3,70	3,50	3,88
Cana-de-açúcar	...	28,75	...	31,34	30,89
Casulo	6,35
Cebola	0,85
Feijão	160,67	165,00	...	150,00	171,25
Frango para corte	1,90	1,80	1,78
Garrote	798,33	850,00	...	787,50	720,00
Laranja para indústria	10,00	11,67
Laranja para mesa	12,50
Leitão de recria	3,75	4,55
Leite tipo A	0,90
Leite tipo B	0,70	0,82	0,77
Leite tipo C	0,65	0,65	...	0,71	0,71
Mamona	0,80	0,75
Mandioca para indústria	143,00	135,00
Mandioca para mesa	10,00	10,00
Mel de abelha	10,00	7,00
Milho	24,43	23,00	...	23,92	23,67
Novilha	756,67	715,00	...	687,50	688,00
Ovos de codorna
Ovos tipo extra	45,00	48,00	...
Ovos tipo grande	44,50	47,00	...
Ovos tipo médio	39,67	46,00	...
Ovos tipo pequeno	35,50	43,00	32,50
Poedeira descarte leve	0,55	0,48	...
Poedeira descarte pesada	0,70	...
Soja	45,25	38,00	...	40,75	...
Sorgo	...	16,00	...	17,00	...
Suíno para abate	55,50	53,00	...	66,00	59,40
Tangerina
Tomate para indústria	0,17
Tomate para mesa	28,38
Touro	2.375,00	2.100,00	...	2.000,00	1.900,00
Trigo
Triticale
Vaca de criar	1.013,33	1.100,00	...	1.350,00	910,00
Vaca gorda	81,17	81,00	...	79,17	80,80
Vaca leiteira acima de 20 l/dia	3.060,00	2.400,00	...	3.050,00	2.900,00
Vaca leiteira até 5 l/dia	1.146,67	1.100,00	...	1.000,00	986,00
Vaca leiteira de 10 a 20 l/dia	2.320,00	1.950,00	...	2.020,00	2.170,00
Vaca leiteira de 5 a 10 l/dia	1.650,00	1.600,00	...	1.425,00	1.404,00
Vaca magra	766,00	750,00	...	783,33	596,00

Fonte: Instituto de Economia Agrícola e Coordenadoria de Assistência Técnica Integral.

TABELA 3 - Preços Médios Mensais Recebidos pelos Agricultores, segundo os Escritórios de Desenvolvimento Rural, Estado de São Paulo, Agosto de 2008
(em real) (conclusão)

Produto	S. J. Rio Preto	São Paulo	Sorocaba	Tupã	Votuporanga
Algodão em caroço
Algodão em pluma	42,00
Amendoim em casca	28,00	...
Arroz em casca	36,00
Banana nanica	...	12,00	13,50
Batata	43,00
Bezerro	490,00	...	625,00	715,00	550,00
Boi gordo	90,00	92,00	89,00	86,50	88,50
Boi magro	960,00	...	850,00	1.100,00	850,00
Borracha (coágulo)	2,15	2,10	2,10
Burro domado	1.700,00	...	1.550,00	1.350,00	1.200,00
Café benef. cereja descascado	250,00
Café benef. secagem natural	215,00	217,50	225,00
Café em coco	65,00	65,00	67,50
Café em coco renda	2,90	3,30	3,80
Cana-de-açúcar	30,13	...	28,00	26,93	33,50
Casulo	6,55	...
Cebola	0,90
Feijão	151,67	...	160,00
Frango para corte	1,95	...	1,70	...	1,83
Garrote	835,00	...	700,00	935,00	900,00
Laranja para indústria	10,50	...	9,40	...	11,00
Laranja para mesa	11,50	...	13,00	10,00	13,00
Leitão de recria	4,20	5,80	5,50
Leite tipo A	0,92
Leite tipo B	0,85	0,80	...
Leite tipo C	0,68	...	0,76	0,66	0,71
Mamona
Mandioca para indústria	150,00	...
Mandioca para mesa	12,50	10,50	...
Mel de abelha	11,00	11,50	...
Milho	23,50	26,00	23,17	24,00	22,50
Novilha	670,00	...	630,00	750,00	685,00
Ovos de codorna	25,00	27,50	...
Ovos tipo extra	46,00	46,50	...
Ovos tipo grande	45,50	...
Ovos tipo médio	42,00	44,50	...
Ovos tipo pequeno	40,00	40,00	...
Poedeira descarte leve	0,53	...
Poedeira descarte pesada	0,53	...
Soja	41,50
Sorgo	19,00	20,00	16,00
Suíno para abate	63,00	62,00	59,50	58,00	60,00
Tangerina	10,00
Tomate para indústria
Tomate para mesa
Touro	2.775,00	3.500,00	1.900,00	2.750,00	2.250,00
Trigo	30,40
Triticale
Vaca de criar	825,00	...	900,00	1.125,00	1.100,00
Vaca gorda	82,00	...	83,50	80,00	82,00
Vaca leiteira acima de 20 l/dia	3.500,00	...	2.800,00	3.500,00	3.500,00
Vaca leiteira até 5 l/dia	1.300,00	...	950,00	1.050,00	1.250,00
Vaca leiteira de 10 a 20 l/dia	2.700,00	...	2.000,00	2.200,00	2.150,00
Vaca leiteira de 5 a 10 l/dia	2.000,00	...	1.400,00	1.375,00	1.650,00
Vaca magra	700,00	...	650,00	800,00	650,00

Fonte: Instituto de Economia Agrícola e Coordenadoria de Assistência Técnica Integral.

TABELA 4 - Preços Médios Mensais Recebidos pelos Agricultores, segundo as Regiões Administrativas, Estado de São Paulo, Agosto de 2008¹

		(em real)			(continua)
Produto	Araçatuba	Baixada Santista	Barretos	Bauru	Campinas
Algodão em caroço	13,00	13,00
Algodão em pluma	41,00	42,00
Amendoim em casca	34,00	...	26,00	28,00	...
Arroz em casca	35,00	39,00
Banana nanica	11,60	12,00
Batata	35,60
Bezerro	638,33	...	465,71	641,43	538,82
Boi gordo	88,58	...	87,88	88,50	86,47
Boi magro	980,00	...	930,56	864,29	857,06
Borracha (coágulo)	2,15	...	2,10	2,10	...
Burro domado	1.700,00	...	1.750,00	1.150,00	1.414,29
Café benef. cereja descascado	265,00	270,00	253,67
Café benef. secagem natural	234,45	...	242,50	234,83	234,47
Café em coco	71,30	...	75,00	77,66	76,91
Café em coco renda	3,40	...	4,00	3,80	3,81
Cana-de-açúcar	27,98	...	29,83	30,11	30,46
Casulo	5,00	...
Cebola	1,00	...	1,10	...	1,13
Feijão	156,00	...	145,00	150,00	161,36
Frango para corte	1,90	...	1,94	1,76	1,93
Garrote	862,50	...	747,88	775,71	738,89
Laranja para indústria	10,50	...	8,86	9,00	10,25
Laranja para mesa	14,50	...	12,30	16,00	11,83
Leitão de recria	4,43	...	4,07	4,05	4,28
Leite tipo A	0,90	0,90
Leite tipo B	0,74	...	0,80	0,83	0,76
Leite tipo C	0,71	...	0,74	0,76	0,70
Mamona	0,75	0,80	...
Mandioca para indústria	150,00	144,22
Mandioca para mesa	8,00	...	15,00	...	11,50
Mel de abelha	13,75	10,00	9,00
Milho	23,31	...	22,02	24,30	23,51
Novilha	767,27	...	672,50	711,43	666,00
Ovos de codorna	32,00
Ovos tipo extra	49,00	...	45,00	44,00	47,13
Ovos tipo grande	48,00	...	44,00	43,00	46,13
Ovos tipo médio	46,00	...	43,00	38,50	43,38
Ovos tipo pequeno	40,50	...	40,00	32,00	38,92
Poedeira descarte leve	0,45	...	0,45
Poedeira descarte pesada
Soja	40,63	...	40,42	41,50	39,33
Sorgo	17,50	...	17,53	17,00	20,00
Suíno para abate	58,60	...	61,60	58,67	59,67
Tangerina	10,00	...	10,00	18,00	10,20
Tomate para indústria	0,10	...	0,15
Tomate para mesa	15,00	15,00	20,70
Touro	2.255,56	...	1.737,50	1.875,00	2.022,22
Trigo
Triticale
Vaca de criar	1.053,33	...	924,29	1.050,00	1.013,13
Vaca gorda	81,11	...	80,00	82,33	77,67
Vaca leiteira acima de 20 l/dia	3.155,56	...	3.075,00	3.000,00	3.143,75
Vaca leiteira até 5 l/dia	1.266,67	...	1.045,00	1.233,33	1.057,65
Vaca leiteira de 10 a 20 l/dia	2.227,27	...	2.271,43	2.350,00	2.238,24
Vaca leiteira de 5 a 10 l/dia	1.716,67	...	1.535,00	1.840,00	1.485,63
Vaca magra	770,91	...	721,25	750,00	626,25

¹As unidades para cada produto desta tabela são as mesmas da tabela 2.

Fonte: Instituto de Economia Agrícola e Coordenadoria de Assistência Técnica Integral.

TABELA 4 - Preços Médios Mensais Recebidos pelos Agricultores, segundo as Regiões Administrativas, Estado de São Paulo, Agosto de 2008

(em real)				(continua)	
Produto	Central	Franca	Marília	Presidente Prudente	Registro
Algodão em caroço	15,67	...
Algodão em pluma	42,00	...
Amendoim em casca	30,00	...	30,33	33,75	...
Arroz em casca	41,00	40,30	...
Banana nanica	...	12,00	...	15,00	8,75
Batata
Bezerro	584,00	527,50	647,78	551,00	...
Boi gordo	87,86	89,49	87,13	89,10	...
Boi magro	1.000,00	945,00	950,00	915,00	...
Borracha (coágulo)	2,10	2,30	...
Burro domado	1.566,67	...	1.783,33	1.600,00	...
Café benef. cereja descascado	...	240,00	237,50	236,00	...
Café benef. secagem natural	246,00	241,67	223,83	217,33	...
Café em coco	82,00	...	69,45	66,00	...
Café em coco renda	4,00	...	3,48	3,48	...
Cana-de-açúcar	29,84	27,23	31,52	29,17	...
Casulo	6,55	6,35	...
Cebola
Feijão	...	180,00	171,25	160,44	...
Frango para corte	1,95	...	1,95	1,90	...
Garrote	750,00	705,00	885,71	799,00	...
Laranja para indústria	9,90	...	10,00
Laranja para mesa	12,00	14,00	10,00
Leitão de recria	4,60	5,00	4,90	4,17	...
Leite tipo A
Leite tipo B	0,75	...	0,81	0,73	...
Leite tipo C	0,72	0,70	0,72	0,65	...
Mamona	0,77	...
Mandioca para indústria	120,00	...	145,40	137,67	...
Mandioca para mesa	10,00	16,00	10,50	10,00	...
Mel de abelha	11,00	8,00	...
Milho	22,40	22,80	23,94	24,11	...
Novilha	700,00	677,50	747,50	747,00	...
Ovos de codorna	27,50
Ovos tipo extra	45,83	45,00	...
Ovos tipo grande	44,83	44,50	...
Ovos tipo médio	43,83	39,67	...
Ovos tipo pequeno	38,75	35,50	...
Poedeira descarte leve	0,53	0,55	...
Poedeira descarte pesada	0,53
Soja	...	40,70	44,20	42,83	...
Sorgo	...	16,67	20,00	16,00	...
Suíno para abate	60,00	61,67	59,13	56,00	...
Tangerina	9,25	14,00
Tomate para indústria	0,17	...
Tomate para mesa	...	15,00	29,91	28,38	...
Touro	1.950,00	2.150,00	2.528,57	2.187,50	...
Trigo	38,50
Triticale
Vaca de criar	1.000,00	1.445,00	1.050,00	1.031,11	...
Vaca gorda	80,50	80,67	79,88	80,60	...
Vaca leiteira acima de 20 l/dia	2.775,00	3.575,00	2.930,00	2.957,14	...
Vaca leiteira até 5 l/dia	1.100,00	1.125,00	1.143,75	1.138,00	...
Vaca leiteira de 10 a 20 l/dia	2.016,67	2.600,00	2.110,00	2.300,00	...
Vaca leiteira de 5 a 10 l/dia	1.512,50	1.700,00	1.581,25	1.670,00	...
Vaca magra	700,00	875,00	778,57	753,75	...

Fonte: Instituto de Economia Agrícola e Coordenadoria de Assistência Técnica Integral.

TABELA 4 - Preços Médios Mensais Recebidos pelos Agricultores, segundo as Regiões Administrativas, Estado de São Paulo, Agosto de 2008

Produto	(em real)			(conclusão)	
	Ribeirão Preto	S. J. Campos	S. J. Rio Preto	São Paulo	Sorocaba
Algodão em caroço	13,00	...	13,90
Algodão em pluma	39,00	...	43,00	...	43,00
Amendoim em casca	32,33
Arroz em casca	42,00	42,75	50,00	...	37,80
Banana nanica	...	15,00	13,00	...	13,00
Batata	44,00	...	42,00
Bezerro	531,67	566,67	525,77	...	591,67
Boi gordo	87,29	84,33	88,79	92,00	88,92
Boi magro	1.025,00	825,00	847,78	...	928,00
Borracha (coágulo)	2,02
Burro domado	...	1.133,33	1.693,75	...	1.428,57
Café benef. cereja descascado	250,00	...	245,67	...	250,00
Café benef. secagem natural	251,00	...	227,59	...	230,00
Café em coco	83,00	...	72,34	...	70,00
Café em coco renda	3,51	...	3,75
Cana-de-açúcar	30,83	...	29,81	...	30,67
Casulo	9,00
Cebola	...	1,15	1,25	...	0,90
Feijão	175,00	184,80	162,14	...	159,62
Frango para corte	1,80	1,50	1,84	...	1,74
Garrote	830,00	800,00	785,42	...	764,00
Laranja para indústria	10,00	13,50	10,67	...	9,40
Laranja para mesa	12,00	15,00	14,25	...	13,00
Leitão de recria	5,30	5,20	4,60	...	3,95
Leite tipo A	1,50	...	0,92
Leite tipo B	...	0,84	0,84	...	0,85
Leite tipo C	0,68	0,80	0,71	...	0,76
Mamona	1,00
Mandioca para indústria	...	150,00	152,00
Mandioca para mesa	...	13,33	12,50	...	11,83
Mel de abelha	12,50	15,00	13,10	...	12,25
Milho	23,64	26,00	24,29	26,00	22,29
Novilha	720,00	800,00	698,46	...	681,11
Ovos de codorna	22,00	...	25,00
Ovos tipo extra	49,00	...	47,95	...	46,00
Ovos tipo grande	47,50
Ovos tipo médio	45,50	44,00
Ovos tipo pequeno	43,00	40,00
Poedeira descarte leve	0,48	...	0,70
Poedeira descarte pesada	0,70	...	0,93
Soja	40,17	46,00	38,56	...	41,92
Sorgo	17,71	...	17,57	...	17,13
Suíno para abate	62,60	62,50	58,20	62,00	58,68
Tangerina	...	12,00	12,33	...	10,00
Tomate para indústria	0,23
Tomate para mesa	...	24,00	20,50	...	18,50
Touro	2.366,67	1.733,33	2.060,00	3.500,00	2.280,00
Trigo	31,53	...	34,36
Triticale	31,00	...	27,27
Vaca de criar	1.300,00	1.600,00	1.070,83	...	1.065,00
Vaca gorda	80,00	75,00	78,89	...	80,08
Vaca leiteira acima de 20 l/dia	3.140,00	2.866,67	2.807,78	...	2.790,00
Vaca leiteira até 5 l/dia	1.150,00	900,00	1.115,00	...	1.183,00
Vaca leiteira de 10 a 20 l/dia	2.183,33	2.100,00	2.172,33	...	2.190,00
Vaca leiteira de 5 a 10 l/dia	1.570,00	1.400,00	1.579,29	...	1.545,00
Vaca magra	837,50	725,00	631,79	...	749,00

Fonte: Instituto de Economia Agrícola e Coordenadoria de Assistência Técnica Integral.

TABELA 5 - Preços Médios Mensais de Venda no Mercado Atacadista, Cidade de São Paulo, Maio a Agosto de 2008

		(em real)		(continua)	
Produto	Unidade	Maio	Junho	Julho	Agosto
Alho					
Argentino (branco)	cx.10kg	-	-	-	-
Argentino (roxo)	cx.10kg	42,83	43,19	40,64	41,63
Chinês (branco)	cx.10kg	34,19	36,02	34,45	35,38
Espanhol (roxo)	cx.10kg	-	-	-	-
Nacional DF-GO (roxo)	cx.10kg	-	-	-	42,00
Nacional MG (roxo)	cx.10kg	47,92	52,50	52,50	42,02
Nacional SC (roxo)	cx.10kg	-	-	-	-
Amendoim					
Descascado catado	sc.50kg	223,07	217,11	187,57	179,99
Em casca	sc.25kg	65,00	64,14	62,00	63,14
Arroz beneficiado					
Uruguai tipo 1	sc.50kg	82,83	117,64	122,00	119,50
Arroz em fardo					
Agulhinha parboilizado tipo 1	fardo 30kg	67,93	67,12	63,25	61,67
Agulhinha tipo 1	fardo 30kg	63,56	63,79	61,87	60,21
Agulhinha tipo 2	fardo 30kg	57,62	59,05	56,80	55,32
Batata					
Cupido lavada	sc.50kg	52,17	54,52	49,25	44,43
Asterix escovada	sc.50kg	41,33	-	47,86	40,77
Asterix lavada	sc.50kg	50,97	53,45	49,45	47,02
Baraka escovada	sc.50kg	41,89	49,43	45,48	41,93
Agata escovada	sc.50kg	39,72	40,95	42,95	40,14
Agata lavada	sc.50kg	50,89	55,48	50,36	46,40
Monalisa escovada	sc.50kg	41,00	46,95	42,98	40,48
Monalisa lavada	sc.50kg	51,47	55,79	48,25	45,88
Bintje lavada	sc.50kg	-	-	-	-
Cesar escovada	sc.50kg	41,36	50,02	47,61	43,02
Cesar lavada	sc.50kg	47,53	53,98	50,50	49,88
Cebola					
Argentina	sc.20kg	28,94	31,93	29,23	32,30
Monte Alto	sc.20kg	-	-	28,33	32,00
PE-BA	sc.20kg	28,00	29,46	28,11	32,07
Piedade	sc.20kg	-	31,36	27,93	34,10
Rio Grande do Sul	sc.20kg	24,67	25,50	-	-
Santa Catarina	sc.20kg	27,67	28,50	30,00	34,50
São José do Rio Pardo	sc.20kg	-	-	30,00	30,63
Farinha de mandioca					
Farinha crua fina	sc.50kg	50,35	51,08	53,18	54,10
Farinha crua grossa	sc.40kg	44,00	42,79	43,84	43,29
Farinha torrada	sc.50kg	55,00	54,31	57,05	59,30
Farinha de trigo					
Comum	sc.50kg	72,67	78,67	79,00	74,06
Especial	sc.50kg	83,23	91,73	87,63	86,85
Feijão					
Carioquinha tipo 1	sc.60kg	166,61	221,36	197,00	186,93
Carioquinha tipo 2	sc.60kg	157,19	205,74	184,64	177,00
Preto tipo 1	sc.60kg	164,39	182,00	164,50	161,45
Preto tipo 2	sc.60kg	148,06	164,64	151,91	150,00

Fonte: Instituto de Economia Agrícola.

TABELA 5 - Preços Médios Mensais de Venda no Mercado Atacadista, Cidade de São Paulo, Maio a Agosto de 2008

		(em real)		(conclusão)	
Produto	Unidade	Maio	Junho	Julho	Agosto
Milho					
Amarelo CIF Campinas	sc.60kg	28,18	26,73	28,21	25,33
Amarelo FOB Mogiana	sc.60kg	25,79	24,50	25,73	23,09
Amarelo FOB Sorocabana	sc.60kg	25,79	24,50	25,73	23,09
Pipoca argentina	sc.25kg	51,32	54,29	59,05	61,40
Pipoca nacional	sc.30kg	49,71	53,30	56,13	60,10
Óleo					
Milho	cx.20 latas	-	108,43	-	-
Soja	cx.20 latas	65,78	63,02	63,16	60,88
Soja					
CIF Santos	sc.60kg	47,79	52,77	54,66	47,13
FOB Mogiana	sc.60kg	44,84	49,48	51,14	44,10
FOB Sorocabana	sc.60kg	44,84	49,48	51,14	44,10
Trigo					
FOB Mogiana	sc.60kg	51,00	50,71	43,80	43,03
Ave abatida					
Frango resfriado	kg	2,38	2,40	2,68	2,83
Banha de porco					
Empacotada	cx.30kg	-	-	-	-
Carne bovina resfriada					
Dianteiro com osso	kg	4,34	5,03	5,12	5,13
Ponta de agulha	kg	4,09	4,38	4,52	4,46
Traseiro com osso	kg	5,53	6,06	6,02	6,11
Carne suína					
1/2 carcaça	kg	4,51	4,73	5,10	4,98
Charque					
Dianteiro	kg	8,08	8,51	9,66	9,25
Ponta de agulha	kg	7,82	7,31	7,06	7,24
Manteiga					
Com sal	kg	-	-	-	-
Sem sal	kg	9,02	9,61	9,89	8,90
Ovo branco					
Extra	cx.30dz.	50,92	51,24	52,48	52,70
Grande	cx.30dz.	49,69	49,90	51,22	51,37
Médio	cx.30dz.	47,58	47,74	49,17	49,77
Ovo vermelho					
Extra	cx.30dz.	53,78	53,48	54,94	55,43
Grande	cx.30dz.	52,42	51,81	53,34	54,13
Médio	cx.30dz.	50,53	49,48	51,18	52,19
Pinto de um dia					
Corte	unidade	0,71	0,71	0,71	0,71
Postura branco	unidade	1,40	1,40	1,40	1,40
Postura vermelho	unidade	1,50	1,50	1,50	1,50
Queijo					
Frescal	kg	9,37	8,93	9,61	9,49
Minas padrão	kg	10,90	10,95	12,08	11,47
Mussarela	kg	11,76	10,99	12,54	11,87
Parmesão	kg	19,29	18,69	19,40	18,72
Prato	kg	11,70	10,96	12,53	12,13
Provolone curado	kg	13,61	-	15,27	14,49
Provolone fresco	kg	14,76	14,41	14,31	14,89

Fonte: Instituto de Economia Agrícola.

TABELA 6 - Preços Médios Mensais no Varejo, Cidade de São Paulo, Maio a Agosto de 2008
(em real) (continua)

Produto	Unidade	Maio	Junho	Julho	Agosto
Produtos básicos e diversos					
Açúcar	kg	1,14	1,19	1,16	1,17
Arroz	kg	1,97	2,26	2,32	2,27
Café solúvel	vidro 100g	6,32	6,22	6,07	5,98
Chá preto	pc.100g	-	-	-	-
Feijão	kg	4,37	5,14	5,24	4,94
Pó de café	pc. 500g	5,64	5,72	5,61	5,70
Carnes e derivados					
Banha de porco	Pc. kg	-	-	-	-
Carne bovina	kg	9,42	10,78	10,99	10,90
Carne suína	kg	7,93	8,65	8,60	8,95
Frango	kg	3,54	3,75	3,86	3,98
Lingüiça de porco	kg	8,43	9,14	9,24	9,13
Ovos	dz.	3,04	3,16	3,14	3,20
Toucinho fresco	kg	3,67	3,90	4,51	4,45
Conservas e embutidos					
Azeitona granel	kg	13,43	12,99	13,54	12,32
Ervilha	lata 200g	1,20	1,28	1,24	1,23
Goiabada	lata 700g	3,91	4,14	4,26	3,95
Massa de tomate	lata 140g	1,09	1,03	1,03	1,05
Mortadela	kg	9,04	9,12	9,12	8,95
Palmito	lata 400g	-	-	-	-
Pêssego em calda	lata 450g	4,86	5,05	4,72	4,77
Presunto cozido	kg	12,29	12,75	13,60	13,48
Salsicha viena	kg	11,80	12,60	13,43	13,48
Sardinha	lata 135g	1,83	1,82	1,82	1,89
Farináceos e massas					
Bolacha	pc. 200g	1,49	1,53	1,50	1,51
Farinha de mandioca	pc. 500g	1,40	1,71	1,46	1,46
Farinha de milho	pc. 500g	1,59	1,57	1,57	1,57
Farinha de trigo	kg	2,10	2,28	2,20	2,09
Fubá mimoso	pc. 500g	1,00	1,00	1,01	1,02
Macarrão	pc. 500g	1,76	1,83	1,90	1,82
Maisena	pc. 500g	3,30	3,48	3,47	3,47
Pão francês	50g	0,25	0,26	0,26	0,26

Fonte: Instituto de Economia Agrícola.

TABELA 6 - Preços Médios Mensais no Varejo, Cidade de São Paulo, Maio a Agosto de 2008

(em real)

(continua)

Produto	Unidade	Maio	Junho	Julho	Agosto
Frutas					
Abacate	unidade	0,74	0,85	0,94	0,91
Abacaxi	unidade	3,30	2,76	3,30	2,98
Banana climatizada	dz.	-	-	-	-
Banana maçã	dz.	3,38	3,24	3,34	3,39
Banana nanica	dz.	2,00	2,00	2,13	2,09
Banana prata	dz.	3,53	3,41	3,45	3,34
Caqui	unidade	0,39	0,45	0,43	-
Figo	cx.1kg	8,30	9,10	9,81	10,81
Laranja	dz.	2,74	2,71	2,88	2,94
Limão tahiti	dz.	1,27	1,12	1,33	1,79
Maçã estrangeira	unidade	0,97	0,98	1,05	0,98
Maçã nacional	kg	3,68	3,92	3,97	4,09
Maçã nacional	unidade	0,56	0,55	0,64	0,62
Mamão	kg	3,12	2,09	1,84	2,22
Manga	unidade	1,96	1,73	1,70	1,72
Maracujá azedo	kg	3,60	3,12	3,27	3,55
Melancia	kg	1,66	1,48	1,49	1,51
Melão amarelo	unidade	4,51	5,09	4,83	4,14
Morango	cx.1kg	9,80	8,28	7,54	6,98
Pêra estrangeira	unidade	0,73	0,77	0,83	0,88
Pêssego	unidade	-	-	-	-
Pêssego de mesa	kg	-	-	-	5,30
Tangerina	dz.	2,75	2,55	2,55	2,71
Uva comum	kg	4,58	4,71	4,88	5,25
Uva fina	kg	5,74	5,02	5,30	5,53
Hortaliças					
Abóbora	kg	1,59	1,53	1,57	1,60
Abobrinha brasileira	kg	2,70	2,52	2,61	2,56
Abobrinha italiana	kg	2,36	2,24	2,49	2,59
Agrião	maço 500g	2,17	1,72	1,94	1,97
Alface	pé	1,34	1,02	1,13	1,17
Alho	pc.150g	1,72	1,77	1,70	1,69
Almeirão	maço 500g	1,80	1,64	1,82	1,82
Batata	kg	1,84	2,00	1,82	1,76
Batata-doce	kg	2,00	1,97	2,03	1,96
Berinjela	kg	2,76	2,28	2,70	2,57
Beterraba	kg	1,60	1,69	1,75	1,86
Beterraba	maço 500g	2,25	2,11	2,13	2,08
Cebola	kg	2,34	2,58	2,39	2,78
Cenoura	kg	2,14	2,13	2,17	2,25
Chuchu	kg	1,59	1,48	1,64	1,70

Fonte: Instituto de Economia Agrícola.

TABELA 6 - Preços Médios Mensais no Varejo, Cidade de São Paulo, Maio a Agosto de 2008

		(em real)		(conclusão)	
Produto	Unidade	Maio	Junho	Julho	Agosto
Hortaliças					
Couve	maço 500g	1,76	1,59	1,52	1,46
Couve-flor	unidade	3,74	3,19	2,96	2,85
Ervilha torta	kg	-	-	-	-
Escarola	pé	1,46	1,15	1,29	1,15
Espinafre	maço 500g	2,12	1,77	1,87	1,96
Mandioca de mesa	kg	1,52	1,60	1,47	1,62
Mandioquinha	kg	3,73	3,75	3,84	3,93
Milho verde	unidade	0,53	0,54	0,53	0,54
Pepino	kg	1,74	1,65	1,63	1,67
Pimentão	kg	2,44	2,30	2,50	2,35
Quiabo	kg	4,45	3,99	4,39	4,85
Repolho verde	kg	1,14	0,56	1,20	1,22
Salsa e cebolinha	maço 100g	1,01	0,92	0,99	0,98
Tomate de mesa	kg	2,74	2,63	3,00	2,40
Vagem	kg	4,91	4,42	4,98	4,38
Leite e derivados					
Leite tipo B	litro	2,16	2,18	2,26	2,25
Leite tipo C	litro	1,76	1,89	1,85	1,83
Leite condensado	lata 395g	2,41	2,44	2,33	2,39
Leite em pó integral	lata 400g	7,23	7,18	7,15	7,13
Manteiga	pc.200g	2,91	2,96	2,89	2,71
Queijo minas	kg	13,42	13,96	13,91	13,76
Queijo minas m. cura	kg	-	-	-	-
Queijo prato	kg	14,71	15,09	15,38	14,91
Óleos e gorduras					
Azeite estrangeiro	lata 500ml	12,45	12,85	12,50	12,55
Óleo de algodão	lata 900ml	-	-	-	-
Óleo de arroz	lata 900ml	-	-	-	-
Óleo de girassol	lata 900ml	4,70	4,74	5,12	4,79
Óleo de milho	lata 900ml	5,67	5,85	5,68	5,69
Óleo de soja	lata 900ml	3,26	3,14	3,12	3,04
Margarina	pote 250g	1,43	1,44	1,49	1,49
Peixes e crustáceos					
Camarão rosa	kg	50,00	46,00	43,97	46,00
Camarão sete barbas	kg	-	-	-	16,57
Pescada média	kg	10,52	11,03	10,14	9,57
Sardinha	kg	5,51	5,23	5,32	5,47

Fonte: Instituto de Economia Agrícola.

TABELA 7 - Cesta de Mercado, Cidade de São Paulo, Agosto de 2008

Produto ¹	Despesa familiar ²		Variação percentual em relação a		
	R\$	%	Jul./08	Dez./07	Ago./07
Produtos de origem vegetal					
Produtos básicos	150,09	37,38	-1,75	20,18	35,61
Farináceos e massas	46,65	11,62	-0,93	21,64	33,29
Farinhas (4 produtos)	7,14	1,78	-2,33	19,80	20,40
Macarrão	6,28	1,56	-4,12	13,15	31,11
Pão	33,23	8,28	0,00	23,81	36,86
Açúcar	11,54	2,87	0,87	1,76	-5,64
Arroz	32,73	8,15	-2,15	38,39	40,96
Café	16,40	4,08	1,61	5,20	-0,85
Feijão	23,80	5,93	-5,74	16,78	-
Óleos	18,97	4,72	-2,17	21,76	46,49
Frutas	46,93	11,69	2,15	8,79	15,19
Banana	8,38	2,09	-1,06	10,85	8,97
Laranja	20,28	5,05	2,06	10,94	17,16
Outras (12 frutas)	18,27	4,55	3,81	5,61	16,07
Hortaliças	46,00	11,46	-3,44	14,00	14,20
Alface	4,83	1,20	3,65	5,46	8,54
Batata	10,07	2,51	-3,27	2,97	10,05
Cebola	4,91	1,22	16,08	68,15	80,51
Tomate	8,57	2,13	-19,98	30,44	2,15
Outras (20 hortaliças)	17,62	4,39	-0,06	6,79	13,17
Outros produtos (maisena, massa de tomate e goiabada)	3,30	0,82	-0,60	7,14	5,77
Subtotal	246,32	61,35	-1,34	16,49	26,43
Produtos de origem animal					
Carnes e derivados	78,52	19,56	0,22	15,56	31,97
Carnes	77,55	19,32	0,22	15,49	32,23
Carne bovina	57,62	14,35	-0,81	16,08	37,62
Frango	15,59	3,88	3,11	14,72	16,69
Carne suína	4,34	1,08	4,08	10,71	26,90
Derivados (lingüiça, banha e toucinho)	0,97	0,24	0,00	21,25	14,12
Leite e derivados	62,62	15,60	-0,89	5,51	10,38
Leite	55,34	13,78	-0,65	5,25	10,35
Derivados (manteiga e queijo)	7,28	1,81	-2,67	7,53	10,64
Ovos	14,03	3,49	1,89	24,93	25,94
Subtotal	155,17	38,65	-0,08	12,01	21,83
Total	401,49	100,00	-0,86	14,71	24,61

¹Cada item pode incluir mais de uma qualidade, marca ou forma de apresentação do produto.

²Baseada nas quantidades adquiridas para o domicílio da família paulistana de renda e tamanho médios, conforme Pesquisa de Orçamentos Familiares (POF-1981/82), da Fundação Instituto de Pesquisas Econômicas, da Universidade de São Paulo (FIPE/USP). Preços coletados em amostragem do IEA.

Fonte: Instituto de Economia Agrícola.

TABELA 8 - Índices Mensais de Preços Recebidos pelos Agricultores Paulistas, Índices de Preços Pagos, Índices de Paridade e Índices de Preços no Varejo, Agosto de 2007 a Agosto de 2008¹
(Base: ago./94 = 100)

Ano e mês	IPRV	IPRA	IPR	IPP	IPPF	IPPD
2007						
Ago.	452,58	340,53	423,07	374,15	387,87	324,38
Set.	457,52	338,33	425,05	377,89	391,27	328,82
Out.	477,40	337,64	436,59	383,30	395,14	338,00
Nov.	489,97	341,64	445,82	388,38	397,27	350,47
Dez.	506,93	356,98	462,89	400,52	406,52	369,96
2008						
Jan.	526,14	346,10	469,10	409,07	416,60	373,96
Fev.	515,17	347,31	463,41	412,06	421,74	370,94
Mar.	524,41	356,26	473,04	417,95	428,46	374,37
Abr.	519,76	361,78	472,97	429,45	439,07	387,82
Mai.	532,94	386,17	492,09	443,97	452,73	404,14
Jun.	546,03	410,20	510,82	458,79	465,20	424,86
Jul.	555,03	424,00	522,38	469,46	470,88	449,11
Ago.	522,11	419,71	500,59	470,25	474,63	440,60
Ano e mês	Índice de Paridade		IPCMV	IPCMA	IPCMT	IPCA
	IPR/IPP(x100)	IPR/IPPF (x100)				
2007						
Ago.	113,07	109,08	217,80	251,64	233,61	288,16
Set.	112,48	108,63	217,63	256,07	235,13	288,68
Out.	113,90	110,49	216,32	261,04	236,12	289,54
Nov.	114,79	112,22	220,06	261,71	238,81	290,64
Dez.	115,57	113,87	228,53	273,67	248,67	292,79
2008						
Jan.	114,67	112,60	235,14	273,92	253,10	294,37
Fev.	112,46	109,88	237,82	272,83	254,47	295,82
Mar.	113,18	110,40	239,53	275,31	256,50	297,24
Abr.	110,13	107,72	245,21	274,40	259,94	298,87
Mai.	110,84	108,69	255,95	282,77	270,16	301,23
Jun.	111,34	109,81	262,42	304,26	282,10	303,46
Jul.	111,27	110,94	266,99	308,09	286,50	305,07
Ago.	106,45	105,47	263,41	307,85	284,03	305,92

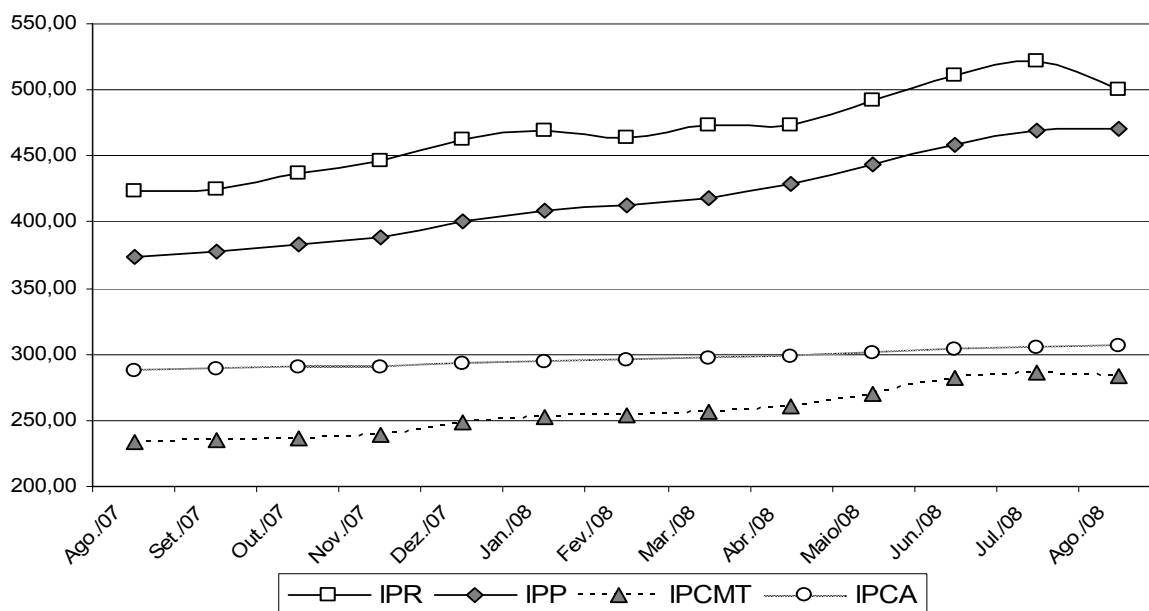

¹As siglas constantes nesta tabela encontram-se nas convenções da página 4.

Fonte: Instituto de Economia Agrícola.

TABELA 9 - Indicadores de Conjuntura Agropecuária, Estado de São Paulo, Agosto de 2008

Indicador econômico-financeiro ¹	Unidade	Agosto	Variação percentual		
			Em 1 mês	Em 6 meses	Em 12 meses
IGP-DI	-	399,870	-0,38	6,47	12,80
IPCA	-	305,920	0,28	3,41	6,16
IPR	-	500,590	-4,17	8,02	18,32
IPR-Produtos vegetais	-	522,110	-5,93	1,35	15,36
IPR-Produtos animais	-	419,710	-1,01	20,85	23,25
IPP	-	470,250	0,17	14,12	25,68
IPP-Adubo	-	832,160	-0,16	38,43	81,10
IPP-Defensivo	-	239,080	0,05	-1,23	-6,39
IPP-Máquina	-	349,210	-0,46	3,19	6,39
IPP-Combustível	-	543,570	0,00	4,39	4,27
IPP-Frete	-	317,750	0,38	7,28	8,05
Salário mínimo	R\$	415,00	0,00	9,21	9,21
Dólar comercial	R\$	1,634	4,28	-2,91	-16,72
Dólar paralelo	R\$	1,820	4,00	-6,67	-11,22
Poupança	%	0,6582	-	3,73	7,31
Taxa referencial de juros	%	0,1574	-	0,68	1,08
Relação de troca ²	Unidade	Agosto	Situação		
			Há 1 mês	Há 6 meses	Há 12 meses
Algodão/adubo	15kg/t	108,3	105,3	81,2	60,3
Arroz/adubo	sc.60kg/t	36,4	37,3	31,1	28,7
Café/adubo	sc.60kg/t	8,2	7,9	5,2	4,8
Cana-de-açúcar/adubo	t/t	64,0	63,4	45,0	35,1
Feijão/adubo	sc.60kg/t	9,0	8,7	5,1	9,5
Laranja/adubo	cx.40,8kg/t	145,6	126,5	98,0	79,7
Milho/adubo	sc.60kg/t	62,4	57,0	38,0	43,3
Soja/adubo	sc.60kg/t	55,3	48,7	39,5	39,0
Milho/soja	sc./sc.	1,8	1,8	1,6	1,6
Milho/trator	sc./u.	3.722	3.379	3.185	4.494
Soja/trator	sc./u.	2.124	1.851	1.974	2.807
Trigo/adubo	t/t	3,4	2,7	2,4	2,0
Boi gordo/boi magro	cab./cab.	1,6	1,6	1,7	1,6
Boi gordo/bezerro	cab./cab.	2,6	2,6	2,9	2,9
Leite B/ração	kg/l	0,7	0,7	0,6	1,0
Leite C/vaca leiteira	l/cab.	1.570	1.502	1.421	1.216
Frango/ração	kg/kg	1,3	1,2	1,0	1,4
Ovo/ração	kg/dz.	1,2	1,2	1,2	1,3
Suíno/ração	kg/kg	3,2	3,3	2,7	2,7
Índice de paridade	-	106,45	111,27	112,46	113,07

¹IGP-DI, IPCA, IPR e IPP com base em ago./94 = 100. Dólar: média das cotações diárias de venda. Poupança: rendimento do dia 1º do mês, creditado no 1º dia útil do mês seguinte.

²Produtos vegetais (e leite C): quantidade de produto necessária para adquirir uma tonelada de adubo, um trator ou uma vaca leiteira. Relação milho/soja: número de sacos de milho equivalente, em valor, a um saco de soja. Produtos animais: número de cabeças de boi magro ou bezerro ou quilogramas de ração necessários para compra de uma unidade de produto (1 boi gordo, 1 litro de leite B, 1kg de frango, 1 dúzia de ovos ou 1kg de suíno). Índice de paridade: IPR/IPPx100.

Fonte: Instituto de Economia Agrícola, com base em dados próprios e de outras Instituições.